



O SPOLEČNOSTI

MY V PS BRNO...

Prostě stavíme.

A to i na know-how majitelů firmy, které firmě PS BRNO položilo v roce 2004 pevné základy. Vznikli jsme s cílem dělat Brno i další místa hezčí – stavbami, které nejen vypadají skvěle, ale hlavně vydrží plnit svůj účel věky. A díky našim pevným hodnotám, ze kterých neslevujeme, se dnes naše budovy a konstrukce tyčí i v ostatních částech České republiky a v zahraničí.



ORGANIZAČNÍ STRUKTURA

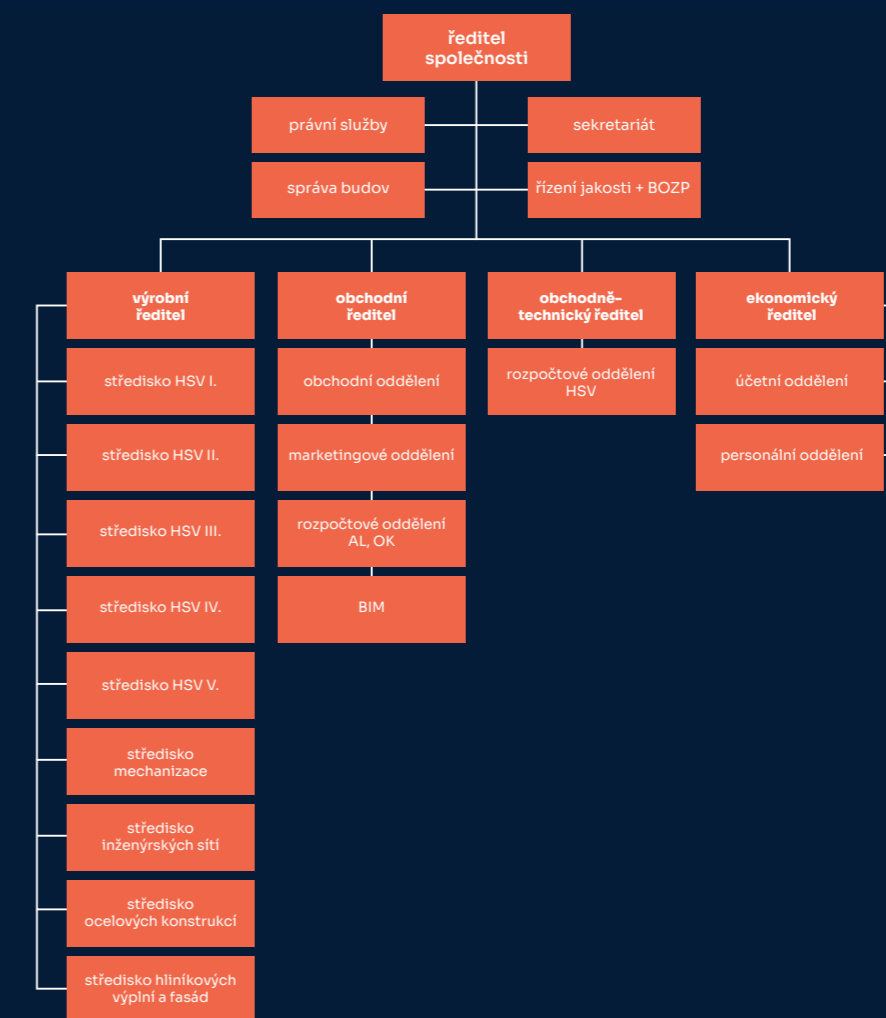

OBRAT SPOLEČNOSTI

2540

Obrat společnosti 2004 – 2024

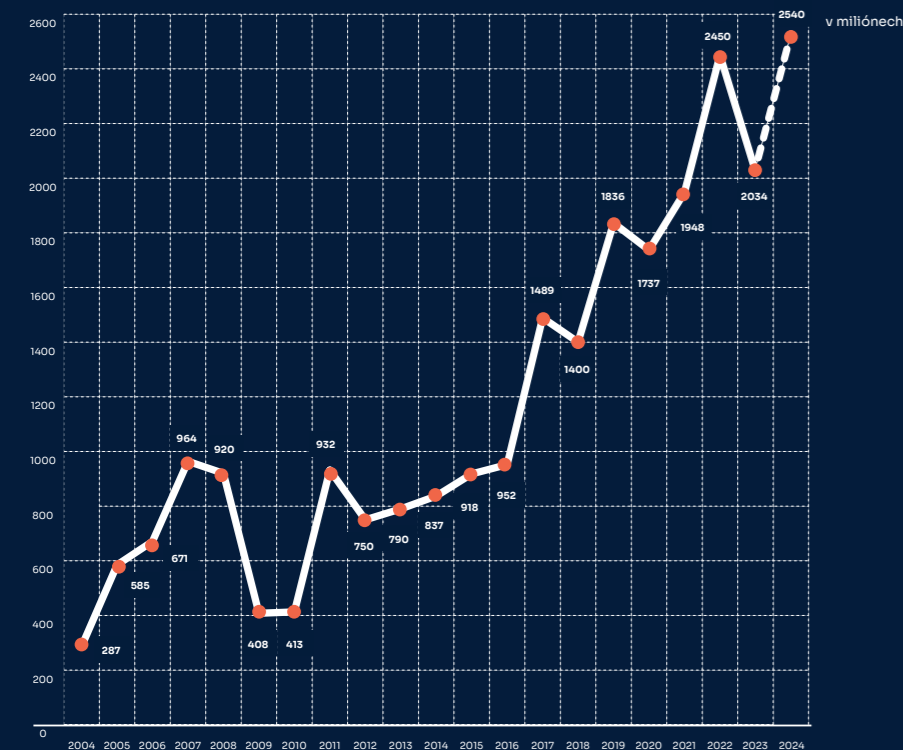

** V roce 2011 přešla naše společnost na tzv. hospodářský rok. Proloužené období roku 2011 trvalo 15 měsíců.

POČET ZAMĚSTNANCŮ

229

Počet zaměstnanců 2004 – 2024

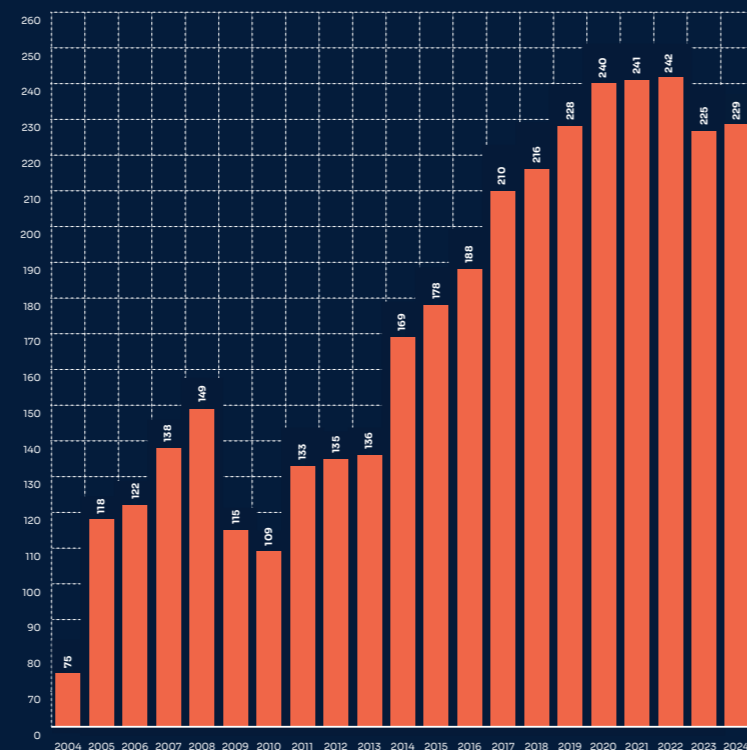

NAŠE AKTIVITY

PODPORUJEME

Naši podporu mají děti v domově **LILA v Otnicích**. Domov nepřetržitě pečuje o 30 dětí s těžkým kombinovaným postižením, které z různých důvodů nemohou mít v péči jejich rodiče. Kvalifikovaný personál zajišťuje pro děti zdravotnickou péči, rehabilitace, výchovnou péči a v neposlední řadě také sociální péči pro rodiny v jejich těžké životní situaci.

PS BRNO podporuje **děti v Chovánku**, dětském centru rodinného typu. Jedná se o systém péče o ohrožené děti do tří let věku. Kromě těžce zdravotně postižených dětí a novorozenců, kteří potřebují zvláštní péči, bydlí všechny děti v malých bytečcích, kde se o ně starají jejich „tety“.

Od roku 2016 finančně podporujeme **Dětský domov Dagmar**. V tomto domově se věnují dětem a teenagerům mezi 3 a 18 lety, kteří zatím neměli v životě příliš štěstí.

Už několikátým rokem přispíváme na brněnský kulturní život. Pravidelnými sponzorskými dary podporujeme **Městské divadlo Brno**, aby Brňákům obohacovalo život bez finančních problémů.

U nás jsou snad všichni sportovci, proto máme radost, že můžeme sport také podporovat. Jsme hrdým pravidelným sponzorem a dlouholetým partnerem brněnského hokejového klubu **HC KOMETA BRNO**.



01 OBCHODNÍ CENTRA

- OBCHODNÍ CENTRUM SLAVKOV
- OC KAŠTANOVÁ
- STOP SHOP TŘEBÍČ
- OC WESTFIELD CHODOV
- LIDL TRNKOVA, BRNO

OC SLAVKOV

2020

O projektu: novostavba retailového nákupního centra



Investor: Goodwill Industry, a.s.
Místo stavby: Slavkov
Finanční objem: 43 810 000 Kč
Termín realizace: 01/2020 – 09/2020

OC KAŠTANOVÁ

2020

O projektu: novostavba jednopatrové budovy z montovaného ŽB skeletu, opláštěná fasádními panely



Investor: Goodwill Industry, a.s.
Místo stavby: Brno
Finanční objem: 83 616 891 Kč
Termín realizace: 06/2019 – 04/2020

STOP SHOP TŘEBÍČ

2019

O projektu: rozšíření současného nákupního centra Stop Shop Třebíč včetně zpevněných ploch



Investor: STOP.SHOP.CZ s.r.o.
Místo stavby: Třebíč
Finanční objem: 180 000 000 Kč
Termín realizace: 05/2018 – 04/2019

OC WESTFIELD CHODOV

2017

O projektu: kompletní dodávka obvodového pláště stavby



Investor: UNIBAIL-RODAMCO Česká republika s.r.o.
Místo stavby: Praha
Finanční objem: 122 935 000 Kč
Termín realizace: 09/2016 – 06/2017

LIDL TRNKOVA, BRNO

2016

O projektu: generální dodavatel – výstavba nové prodejny LIDL



Investor: Lidl Česká Republika, s.r.o.
Místo stavby: Brno
Finanční objem: 67 000 000 Kč
Termín realizace: 07/2016 – 11/2016

02 ADMINISTRATIVNÍ BUDOVY

- ŠUMAVSKÁ TOWER
- BRNO BUSINESS PARK III – BUDOVA E
- ENVELOPA
- VLNĚNA OFFICE PARK BRNO
- ASPIRA PRAHA
- TECHNOLOGICKÝ PARK BRNO
- DORN

ŠUMAVSKÁ TOWER 2023

O projektu: rekonstrukce výškové budovy, 19 nadzemních pater a 2 podzemní



Investor: AGRIE office s.r.o.
Místo stavby: Brno, Šumavská 33
Finanční objem: 180 332 390 Kč
Termín realizace: 03/2021 – 02/2023

BRNO BUSINESS PARK III - BUDOVA E

2022

O projektu: generální dodávka stavby administrativního objektu



Investor: INFOND investiční fond s proměnným základním kapitálem, a.s.
Místo stavby: Brno, Londýnské náměstí
Finanční objem: 503 564 102 Kč
Termín realizace: 09/2020 – 09/2022

ENVELOPA

2021

O projektu: kompletní dodavatel – dodávka a montáž sloupkopříčkové prosklené fasády včetně atypického strukturálního zasklení atria a střešního pláště budovy



Investor: Envelopa Office Center s.r.o.
Místo stavby: Olomouc, tř. Svobody 956/31
Finanční objem: 130 706 678 Kč
Termín realizace: 12/2019 – 06/2021

VLNĚNA OFFICE PARK BRNO

2020

O projektu: kompletní dodávka hliníkové konstrukce a fasády administrativního komplexu



Investor: CTP Invest, spol. s r.o.
Místo stavby: Brno
Finanční objem: 375 000 000 Kč
Termín realizace: 10/2017 – 10/2020

ASPIRA PRAHA

2017

O projektu: kompletní dodávka obvodového pláště stavby, včetně zastřešení atria



Investor: Livesport CZ, a.s.
Místo stavby: Praha
Finanční objem: 203 700 000 Kč
Termín realizace: 01/2017 – 09/2017

TECHNOLOGICKÝ PARK BRNO

2017

O projektu: shell and core výstavba administrativních budov



Investor: Technologický park Brno, a. s.
Místo stavby: Brno
Finanční objem: 208 280 893 Kč
Termín realizace: 03/2013 – 04/2017

DORN

2016

O projektu: hlavní dodavatel – výstavba administrativní budovy včetně fasády



Investor: CAMASTRO a.s.
Místo stavby: Brno
Finanční objem: 115 945 207 Kč
Termín realizace: 04/2015 – 06/2016

03 OBČANSKÁ VYBAVENOST A STAVBY PRO BYDLENÍ

- POLYFUNKČNÍ DŮM NOVÉ HLINKY
- DOSTAVBA BIATLONOVÉHO AREÁLU VYSOČINA
- AMBULANCE BOHUMÍN
- AUTOBUSOVÉ NÁDRAŽÍ ZVONAŘKA
- DEPOZITÁŘ SLOVENSKÉ STRELY
- SIMU MU BRNO
- TĚLOCVIČNA V. BÍTÝŠKA
- BD GROHOVA
- CAMPUS REZIDENTIAL AREA
- MENDELŮV SKLENÍK
- BD BĚLOHORSKÁ
- BD KOPEČNÁ
- BD KAMENNÁ

POLYFUNKČNÍ DŮM NOVÉ HLINKY 2024

O projektu: generální dodavatel novostavby polyfunkčního domu
– trvalá stavba sloužící pro potřeby bydlení, ubytování a komerce.



Investor: Nové Hlinky s.r.o.
Místo stavby: Brno
Finanční objem: 209 075 889 Kč
Termín realizace: 10/2021 – 01/2024

DOSTAVBA BIATLONOVÉHO AREÁLU VYSOČINA ARENA PRO WCH 2024

2024

O projektu: rozšíření a modernizace Vysočina Areny před světovým šampionátem v biatlonu, vybudování nové tribuny E, zázemí pro sportovce, diváky i média, upravení závodních tratí a modernizace osvětlení tratí



Investor: Sportovní klub Nové Město na Moravě z.s.
Místo stavby: Brno
Finanční objem: 402 840 476,25 Kč bez DPH
Termín realizace: 09/2022 – 11/2023

AMBULANCE BOHUMÍN

2022

O projektu: přístavba ambulantního traktu v areálu Bohumínské městské nemocnice



Investor: Město Bohumín
Místo stavby: Bohumín
Finanční objem: 52 924 226 Kč
Termín realizace: 07/2021 – 10/2022

AUTOBUSOVÉ NÁDRAŽÍ ZVONARŤKA

2020

O projektu: stavební úpravy dopravních ploch, výstavba nové výpravní budovy, rekonstrukce odstavných ploch na zastřešení objektu



Investor: ČSAD Brno holding, a.s.
Místo stavby: Brno
Finanční objem: 75 459 181 Kč
Termín realizace: 01/2020 – 12/2020

DEPOZITÁŘ SLOVENSKÉ STRELY

2020

O projektu: novostavba depa a výstavního prostoru pro Slovenskou strelu

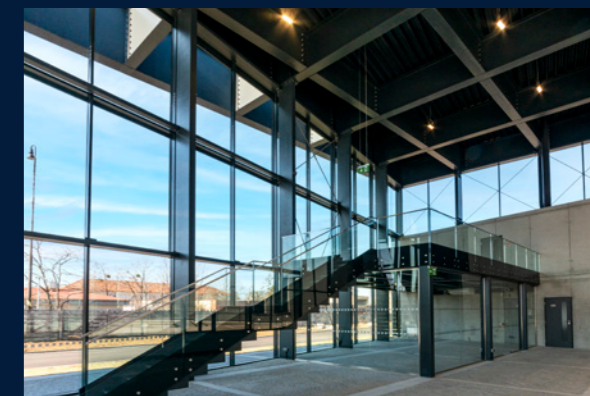

Investor: TATRA TRUCKS a.s.
Místo stavby: Kopřivnice
Finanční objem: 57 493 275 Kč
Termín realizace: 09/2019 – 10/2020

SIMU MU BRNO

2020

O projektu: dodávka opláštění objektu simulačního centra MU

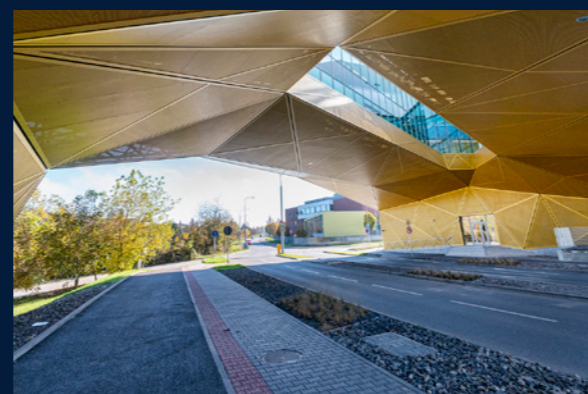

Investor: Masarykova Univerzita
Místo stavby: Brno
Finanční objem: 81 000 000 Kč
Termín realizace: 07/2019 – 06/2020

TĚLOCVIČNA VEVERSKÁ BÍTÝŠKA

2020

O projektu: odstranění stávající tělocvičny a výstavba nové tělocvičny včetně nezbytného zázemí



Investor: Městys Veverská Bítýška
Místo stavby: Veverská Bítýška
Finanční objem: 31 903 000 Kč
Termín realizace: 02/2019 – 05/2020

BD GROHOVA

2018

O projektu: rekonstrukce bytového domu, úprava a sanace stávajících stropních trémových konstrukcí, instalace výtahu, sanace vlhkého zdiva, rekonstrukce šikmé střechy (tesařské, klempířské a pokrývačské práce)



Investor: PS – estate kappa, s.r.o.
Místo stavby: Brno
Finanční objem: 53 548 100 Kč
Termín realizace: 04/2016 – 05/2018

CAMPUS REZIDENTIAL AREA

2016

O projektu: dodávka opláštění výškové budovy



Investor: Campus Rezidential Area a.s.
Místo stavby: Brno
Finanční objem: 28 050 000 Kč
Termín realizace: 08/2015 – 12/2016

MENDELŮV SKLENÍK

2015

O projektu: kompletní dodávka opláštění a střechy výzkumného centra



Investor: Mendelova univerzita v Brně
Místo stavby: Brno
Finanční objem: 15 482 710,17 Kč
Termín realizace: 06/2014 – 06/2015

BD BĚLOHORSKÁ

2015

O projektu: generální dodávka – výstavba bytového domu



Investor: PS – estate beta, s. r. o.
Místo stavby: Brno
Finanční objem: 103 020 000 Kč
Termín realizace: 11/2013 – 02/2015

BD KOPEČNÁ

2014

O projektu: výstavba bytového domu

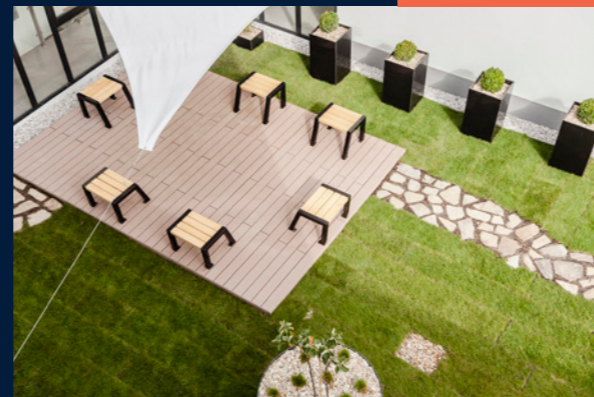

Investor: Statutární město Brno
Místo stavby: Brno
Finanční objem: 23 178 108 Kč
Termín realizace: 10/2013 – 09/2014

BD KAMENNÁ

2011

O projektu: generální dodávka – výstavba bytového domu



Investor: IMOS development, uzavřený investiční fond, a. s.
Místo stavby: Brno
Finanční objem: 26 400 000 Kč
Termín realizace: 08/2010 – 06/2011

04 SKLADOVACÍ A VÝROBNÍ HALY

- VÝROBNĚ-MONTÁŽNÍ A SKLADOVACÍ AREÁL PARDUBICE, ČÁST ROSICE NAD LABEM
- VINAŘSTVÍ MILOTICE
- ATONA BLANSKO
- BEKAERT PETROVICE
- LETIŠTĚ BRNO, HALA C
- GRADIORTECH BRNO

- HOŠEK MOTOR OSTROVAČICE
- HOTJET BOLATICE
- POWERBRIDGE POPŮVKY
- LIKOV KUŘIM
- CTPARK BRNO
- EURONÁRADÍ ROUSÍNOV

VÝROBNĚ-MONTÁŽNÍ A SKLADOVACÍ AREÁL PARDUBICE, ČÁST ROSICE NAD LABEM 2023

O projektu: novostavba 2 výrobně-montážních a skladovacích hal o celkové půdorysné ploše 49,2 tis. m², obsahující administrativní vestavky



Investor: ROSICE PARK a.s.
Místo stavby: Rosice nad Labem
Finanční objem: 1 085 000 000 Kč
Termín realizace: 01/2022 – 06/2023

VINAŘSTVÍ MILOTICE

2023

O projektu: generální dodavatel stavby



Investor: Vinařství Milotice
Místo stavby: Milotice
Finanční objem: 40 392 411 Kč
Termín realizace: 5/2022 – 5/2023

ATONA BLANSKO

2020

O projektu: výstavba výrobní haly a administrativní budovy ATONA II



Investor: ATONA s.r.o.
Místo stavby: Blansko
Finanční objem: 78 319 419 Kč
Termín realizace: 03/2019 – 09/2020

BEKAERT PETROVICE

2020

O projektu: generální dodávka – výstavba skladu a administrativní budovy a následná expanze závodu o další objekty



Investor: BEKAERT Bohumín, s.r.o., Bohumín
Místo stavby: Petrovice
Finanční objem: 367 580 000 Kč
Termín realizace: 04/2016 – 06/2020

LETIŠTĚ BRNO, HALA C

2020

O projektu: výstavba nové skladové haly o rozměrech 422x76 m, objekt je rozdělen na 7 jednotek včetně administrativních vestaveb, vestavku správy a technické vestavby



Investor: LETIŠTĚ BRNO a.s.
Místo stavby: Brno-Tuřany
Finanční objem: 382 846 322 Kč
Termín realizace: 12/2018 – 02/2020

GRADIORTECH BRNO

2019

O projektu: generální dodávka stavby



Investor: Gradiortech Brno
Místo stavby: Brno
Finanční objem: 52 833 188 Kč
Termín realizace: 2/2018 – 2/2019

HOŠEK MOTOR OSTROVAČICE

2019

O projektu: hala s administrativním vestavkem, showroom s prostory pro zákazníky a zázemí pro zaměstnance



Investor: Hošek Motor a.s.
Místo stavby: Brno
Finanční objem: 62 494 938 Kč
Termín realizace: 06/2018 – 01/2019

HOTJET BOLATICE

2019

O projektu: přístavba objektu výzkumného střediska, přípojky inž. sítí – retence, areálový rozvod vody, parkovací stání



Investor: HOTJET CZ, s.r.o.
Místo stavby: Bolatice
Finanční objem: 37 741 194 Kč
Termín realizace: 03/2018 – 01/2019

POWERBRIDGE POPŮVKY

2018

O projektu: výstavba nového sídla společnosti



Investor: POWERBRIDGE spol. s r.o.
Místo stavby: Popůvky
Finanční objem: 38 667 193 Kč
Termín realizace: 08/2017 – 05/2018

LIKOV KUŘIM

2017

O projektu: generální dodávka – výstavba výrobního a skladového areálu se zázemím



Investor: LIKOV, s.r.o.
Místo stavby: Kuřim
Finanční objem: 235 365 000 Kč
Termín realizace: 04/2008 – 02/2009,
05/2016 – 06/2017

CTPARK BRNO

2005-2017

O projektu: kompletní dodávka obvodových plášťů staveb, střešních plášťů a ocelových konstrukcí



Investor: CTP Invest spol. s r. o.
Místo stavby: Brno
Finanční objem: 1 288 388 000 Kč
Termín realizace: 04/2005 – 11/2017

EURONÁŘADÍ ROUSÍNŮV

2016

O projektu: generální dodavatel – výstavba sídla společnosti



Investor: Euronářadí s.r.o.

Místo stavby: Rousínov

Finanční objem: 51 510 000 Kč

Termín realizace: 08/2015 – 08/2016



PS BRNO, s.r.o., Vídeňská 153/119b, 619 00 Brno

tel.: +420 544 509 000

e-mail: info@ps-brno.cz, www.ps-brno.cz

IČ: 255 06 820, DIČ: CZ 255 06 820